

## **ANEXO 2 – CARTA DE USO E OCUPAÇÃO DO SOLO**

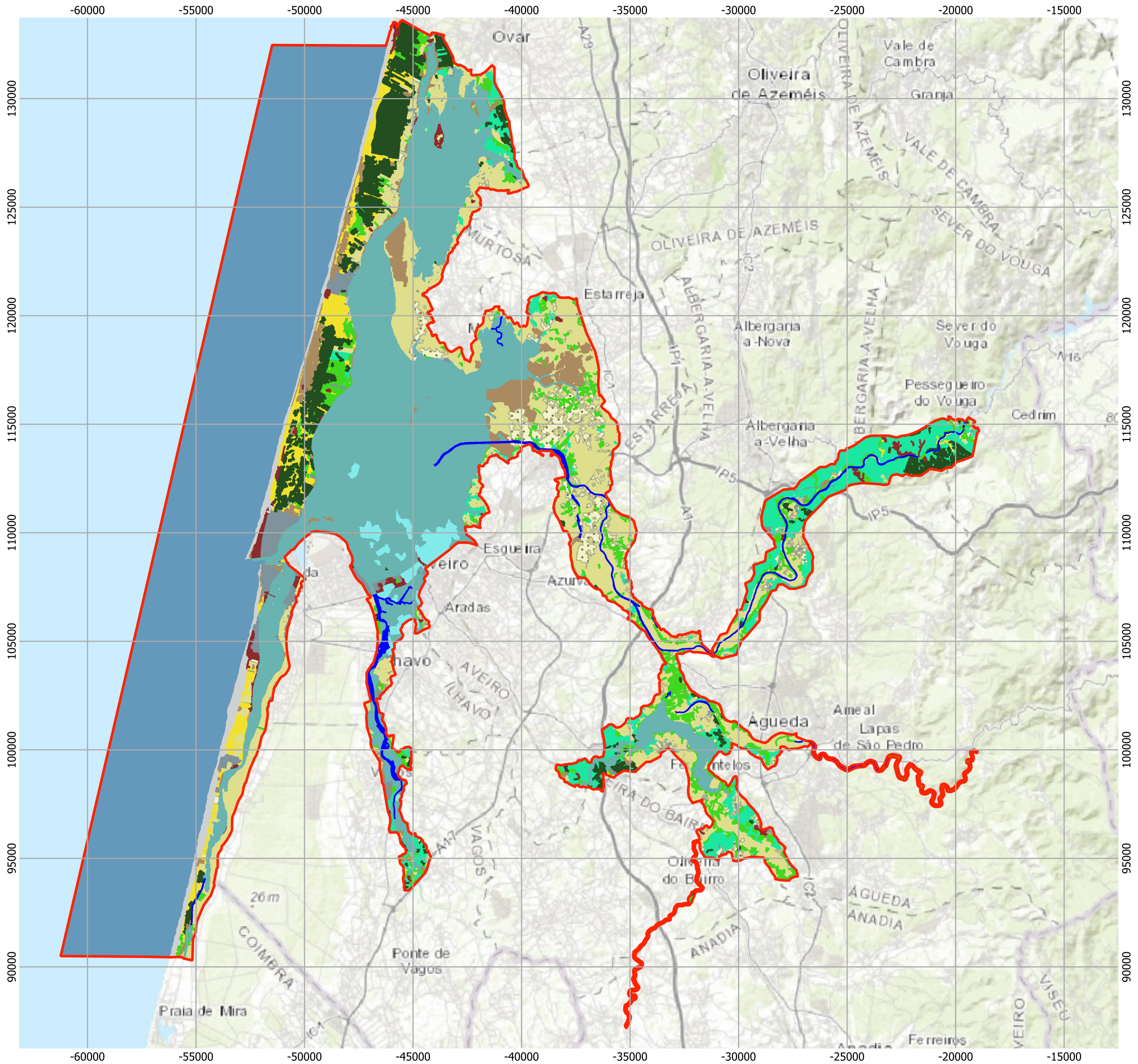

Legenda

**Limites da Área de Estudo**  
ZEC e ZPE Ria de Aveiro e ZEC Rio Vouga

Carta de Ocupação do Solo

- |                                 |                               |                                   |
|---------------------------------|-------------------------------|-----------------------------------|
| Áreas agrícolas                 | Floresta de resinosas         | Praias, dunas e areais interiores |
| Áreas de vegetação esparsa      | Manchas de especies invasoras | Territórios artificializados      |
| Corpos de água artificiais      | Matos e matagais              | Praias, dunas e areais costeiros  |
| Cursos de água                  | Mosaico agro-florestal        | Zonas húmidas naturais            |
| Floresta alóctone               | Oceano                        |                                   |
| Floresta de folhosas autóctones | Prados e pastagens            |                                   |

MINISTÉRIO DO AMBIENTE E DA AÇÃO CLIMÁTICA  
Instituto da Conservação da Natureza e das Florestas, I.P.

Plano de Gestão | ZEC e ZPE Ria de Aveiro e ZEC Rio Vouga

PEÇA GRÁFICA N.º 2

Designação: Carta de Uso e Ocupação do Solo da ZEC e ZPE Ria de Aveiro e ZEC Rio Vouga	
Data de edição: 2023-07-20	Sistema de Referência: ETRS89/Portugal TM06
Fontes: CAOP (2021), COS (2018) e ESRI Topo (2022)	

N

1:180 000

